



LIGNOALP®

N.1 Costruire in legno.



Abitazioni

Residenza Fermata 21
Pregassona-Lugano, CH
6

Casa Lavina, Passivhaus
Conegliano, TV
8 - 9

Casa L
Albinea, RE
10 - 11

Grey Skin Natural House
Padova, PD
10

Villa SSM
San Salvatore Monferrato, AL
10

Casa MaDe
Castello Molina di Fiemme, TN
11

Case B
Novacella presso Bressanone, BZ
12 - 13

Casa Ballista
Montale Rangone, FC
13

Casa Vuka
Rimini, RN
13

Tetti e coperture

EDG Enzo de Gasperi
S. Maria di Sala, VE
22

B&B Casa Riga
Comano Terme, TN
24 - 25

Birreria Forst
Lagundo presso Merano, BZ
25

Complessi residenziali

5 piani
Urbanest
Berlino, Germania
6 - 7

3 piani
Il Parco dei Gelsi
Albano S. Alessandro, BG
26 - 27

4 piani
Residence St. Markus
Ora, BZ
27

5 piani
Residenza Rivabella
Bologna, BO
27

4 piani, 3 piani
Gemeinsam größer II
Monaco, D
27

6 piani
Social Housing
Firenze, FI
27

Hotel e ristoranti

Mountain Design Hotel EdenSelva
Selva di Val Gardena, BZ
14 - 15

Rifugio Oberholz
Obereggen, BZ
16 - 17

Naturhotel Pfösl
Nova Ponente, BZ
18

B&B Casa Riga
Comano Terme, TN
24 - 25

Scuole e spazi educativi

Asilo nido CityLife
Milano, MI
4 - 5

Scuola materna e asilo nido
Casanova
Bolzano, BZ
20 - 21

Scuola elementare e edificio
polifunzionale Sant'Andrea
Bressanone, BZ
20 - 21

Centro sportivo giovanile
Atalanta Calcio
Zingonia, BG
27

Edificio polifunzionale
Spazio Educativo
Castel Cerreto, BG
27

Sopraelevazioni

Sorelle del Signore
Saronno, VA
22

Cooperativa frutticola Melix
Bressanone, BZ
23

Facciate

Naturhotel Pfösl
Nova Ponente, BZ
18

Studentato unity
Landsbergerstraße, Monaco, D
18

Tecnologie innovative, personale specializzato,
una profonda cultura architettonica e i più moderni
sistemi di costruzione: tutto questo è LignoAlp.



Sede principale LignoAlp Bressanone

Sede LignoAlp Nova Ponente

Ci occupiamo di legno dal 1927, quando Leonhard Damiani fondò a Bressanone un'azienda specializzata nella produzione e nella vendita di travi in legno massiccio, che ebbe subito successo. Maturando, anno dopo anno, un solido know-how nel campo delle costruzioni in legno, l'attività ha sperimentato una crescita sana, coronata nel 2010 da una fusione lungimirante: Damiani Legnami S.p.A. si è infatti unita alla Holz&Ko Srl di Nova Ponente, eccellenza nella progettazione, prefabbricazione e posa in opera di strutture in legno, gestita da tre esperti carpentieri, dando vita alla DAMIANI-HOLZ&KO S.p.A.. Convogliando nel nuovo marchio LignoAlp tutto il nostro sapere, le nostre tecnologie e soprattutto le nostre maestranze specializzate, oggi diamo lavoro a circa 100 collaboratori, distribuiti nelle due sedi di Bressanone e Nova Ponente, così come negli uffici esterni di Bergamo, Reggio Emilia, Kelheim (D) e Chiasso (CH).



Foto:
©LignoAlp
Casa L ©Studio Archetipo e Kai-Uwe Schulte-Bunert
Case B ©Jürgen Eheim
Mountain Design Hotel EdenSelva ©Alfred Tschager
Rifugio Oberholz ©OskarDaRiz
Naturhotel Pfösl ©Florian Andergassen

LIGNOALP



Asilo nido CityLife.

Luogo Milano, MI
Progettista O2arch studio
Anno di costruzione 2017



4

Un'oasi verde in una grande città.

Nel nuovo e innovativo quartiere CityLife, sorto nell'ex area fieristica della città di Milano, è stato realizzato un asilo nido completamente in legno.

Sostenibilità e tutela ambientale hanno giocato un ruolo essenziale nella scelta del materiale da parte dell'amministrazione cittadina. Anche in termini architettonici, è stata prestata particolare attenzione a funzionalità ed estetica, dando vita a una dinamica oasi verde che, incastonata nel cuore di una metropoli, trasmette una sensazione di benessere a grandi e piccini.



5

Involucro freddo e cuore caldo.

Le moderne costruzioni in legno, cui non viene posto pressoché alcun limite, non devono essere sempre riconoscibili a uno sguardo esterno. Il legno, infatti, s'integra senza difficoltà con altri materiali, plasmando pareti interne ed esterne secondo i desideri dei clienti.

Residenza Fermata 21.

Luogo Lugano-Pregassona, CH
Progettista Arch. Nicola Probst
Anno di costruzione 2015



Nello sviluppo delle città, il legno gioca un ruolo sempre più importante, contribuendo a coniugare urbanizzazione e tutela del clima. Il legno è un materiale sostenibile, che valorizza gli spazi abitativi, consentendo realizzazioni rapide e concentrate su superfici ridotte o proprio negli agglomerati urbani.

Il complesso edilizio Urbanest di Berlino-Neukölln si propone come una costruzione in legno a telaio dall'elevato grado di prefabbricazione. Per il montaggio dei cinque piani nel centro della città, LignoAlp ha impiegato solo 21 giorni.

La città incontra il legno.

Urbanest.

Luogo Berlino, Germania
Planner c-b-a
Anno di costruzione 2017



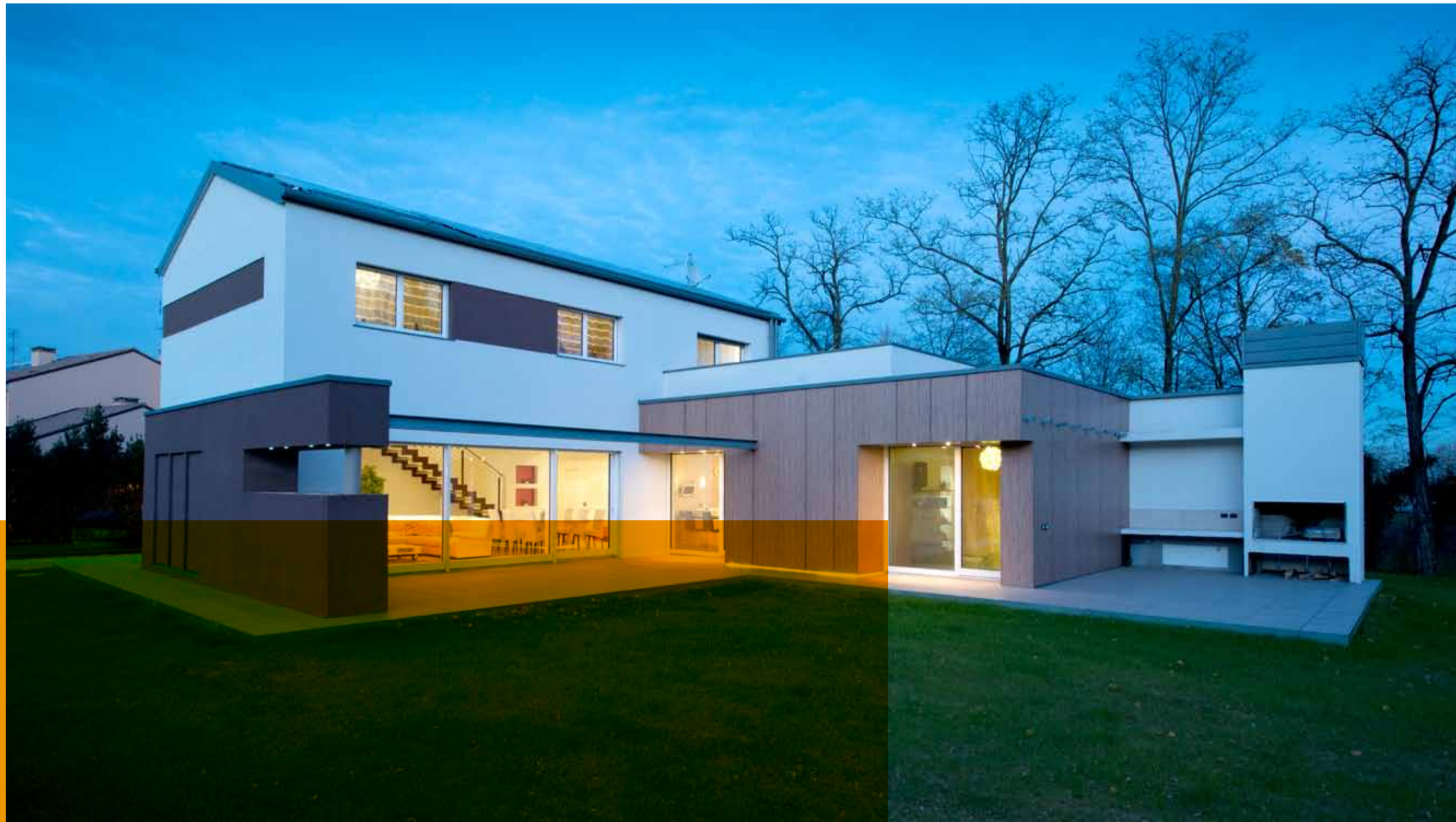

Rispetto ad altri materiali, il legno vanta un bilancio ecologico ed energetico nettamente superiore. Questa materia prima rinnovabile, infatti, consente di risparmiare un'enorme quantità di energia già in fase di crescita. Inoltre, il legno, anche una volta lavorato, ha la capacità di catturare e stoccare CO₂, contribuendo a una tutela sostenibile del clima.

Casa Lavina, Passivhaus.

Luogo Conegliano, TV
 Progettista Geom. Daniele Da Ros
 Anno di costruzione 2013

Massima efficienza.

In questa Passivhaus, la perdita di calore è minimizzata grazie a un'accurata termocoibentazione con fibra di legno, rendendo superflui i sistemi di riscaldamento tradizionali. Grazie all'impiego delle più moderne tecnologie, vengono sfruttati

al meglio i pregi del legno, materia prima naturale, resistente e duratura, in grado di soddisfare in modo eccellente tutte le esigenze della cultura abitativa contemporanea.





Casa L.

Luogo Albinea (RE)
 Progettista Arch. Luigi Montanari, Studio Archetipo
 Anno di costruzione 2016

L'atmosfera e il benessere di una casa in legno sono unici. Nessun altro materiale è in grado di sprigionare un calore e un comfort di tale piacevolezza.



Grey Skin Natural House. Luogo Padova, PD Progettista Arch. Matteo Rampin Anno di costruzione 2017



Casa MaDe.

Luogo Castello Molina di Fiemme, TN
 Progettista Arch. Franzoso Mirko, Ing. Marinelli Sergio, Ing. Demattio Martina
 Anno di costruzione 2015



Villa SSM. Luogo San Salvatore Monferrato, AL Progettista Arch. Diego Bortolato Anno di costruzione 2012





Le qualità del legno sono straordinarie.

Case B.

Luogo Novacella presso Bressanone, BZ
 Progettista Arch. Christian Schwienbacher
 Anno di costruzione 2016



Casa Ballista. Luogo Montale Rangone, MO Progettista Geom. Maselli Matteo Anno di costruzione 2016

“Il vantaggio di una costruzione in legno coincide con l'elevato grado di prefabbricazione, che si traduce in una certezza dei costi, in una rapida posa in opera e, naturalmente, in un numero inferiore di problemi in fase realizzativa.

Abbiamo scelto LignoAlp perché consapevoli della sua eccellente specializzazione nel settore e animati dalla volontà di collaborare con un unico partner, affidandoci a un interlocutore competente per ogni aspetto, dalla facciata alle finestre, sino al pavimento e agli interruttori della luce.”

Arch. Christian Schwienbacher



Casa Vuka. Luogo Rimini, RN Progettista Arch. Massimo Fraternali Anno di costruzione 2017

“La sostenibilità ci ha spinti a optare per il legno. Ma sono stati il know-how e l'esperienza di LignoAlp, unitamente ai pregi di questa materia prima, a garantire quella straordinaria qualità che perseguiamo con il progetto Mountain Design Hotel.”

Arch. Paolo De Martin

L'hotel del futuro. Legno e sostenibilità.



Mountain Design Hotel EdenSelva.

Luogo Selva di Val Gardena, BZ
Progettista Arch. Paolo De Martin, Arch. Sarah Gasparotto
Anno di costruzione 2016



Il Mountain Design Hotel Eden Selva coniuga forme tradizionali alpine e design moderno.

L'edificio consta di 2 livelli compositivi, posti uno sopra l'altro: il seminterrato in cemento armato e 3 piani aggettanti in legno.

I volumi superiori sono caratterizzati da elementi di facciata vuoti e pieni, il cui andamento irregolare è integrato in un sistema di lamelle verticali sospese. La struttura è stata dimensionata in modo da rendere possibile, in futuro, la realizzazione di un altro piano.

Il perfetto connubio tra tradizione e innovazione.

Una costruzione in legno a 2.096 m sul livello del mare, nell'arco di 7 mesi, dal progetto esecutivo alla posa in opera. Si tratta del rifugio Oberholz, la cui complessa struttura portante si compone di portali in legno posti in continuità, che danno vita a una suggestiva travatura a vista. La facciata esterna e il tetto sono stati rivestiti in legno di larice, mentre la struttura portante e il rivestimento interno sono in abete rosso.

La massima precisione in sede di progettazione esecutiva e produzione ha costituito la premessa essenziale per garantire il montaggio della struttura nell'ambizioso lasso di tempo di poco meno di 8 settimane, anticipando l'arrivo dell'inverno.

Rifugio Oberholz.

Luogo Obereggen, BZ
Progettista Arch. Peter Pichler, Arch. Pavol Mikolajcak
Anno di costruzione 2016



“Abbiamo scelto il legno sia per motivi estetici che strutturali e poter toccare la costruzione, osservarla e comprenderla è un qualcosa di vero e autentico.”

Arch. Peter Pichler e Arch. Pavol Mikolajcak





La reinterpretazione della facciata in legno.

Naturhotel Pfösl.

Luogo Nova Ponente, BZ
Progettista bergmeisterwolf
Anno di costruzione 2017

Nell'ambito di un ampliamento, l'estetica esterna dell'Hotel Pfösl di Nova Ponente è stata sottoposta a profonde modifiche. Grazie alla struttura della facciata, costituita da elementi in legno lamellare di larice scuro, l'edificio, che sorge ai margini del bosco, s'inserisce in modo ancora più armonioso nel suo contesto naturale di legno autoctono, conferendo all'intero complesso una nuova forma architettonica.



LIGNOALP

Valorizzazione e versatilità.

Per progetti ambiziosi e per la valorizzazione del patrimonio architettonico esistente, l'utilizzo del legno trova un impiego versatile e flessibile.

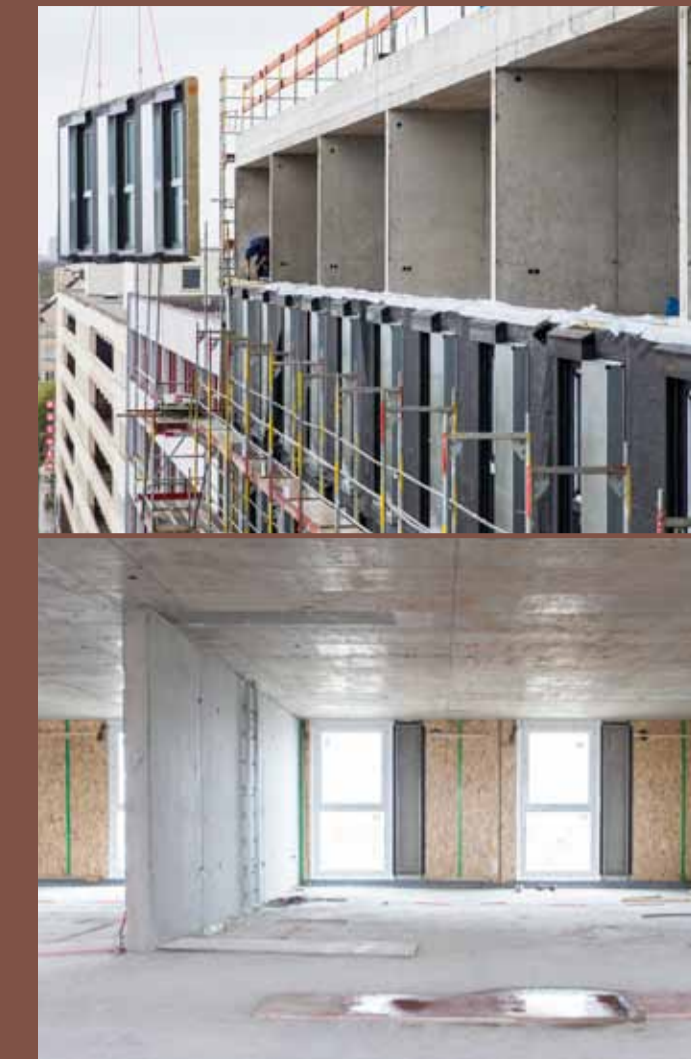

Per lo studentato unity di Monaco, LignoAlp ha realizzato una facciata lignea ibrida, in grado di soddisfare i particolari requisiti di isolamento acustico e antincendio.

L'obiettivo è stato conseguito con un sistema a doppio involucro: finestre, cassonetti con isolamento acustico e schermatura solare sono stati completamente integrati in fase di prefabbricazione, consentendo il raccordo completo della facciata già in fase di montaggio.



Studentato unity.

Facciata ibrida lignea

Luogo Landsbergerstraße, Monaco, D Progettista be.planen Anno di costruzione 2018



Il legno è sinonimo di calore e benessere.

Il materiale ideale per creare un ambiente sano e naturale, in cui i più piccoli possano esprimere al meglio le loro potenzialità.



Scuola materna e asilo nido Casanova.

Struttura grezza in legno

Luogo Bolzano, BZ
Progettista Arch. Antonio D'Alessandro
Anno di costruzione 2017



Scuola elementare e edificio polifunzionale Sant'Andrea.

Facciata e tetto piano inverdito

Luogo Sant'Andrea presso Bressanone, BZ
Progettista MoDus architects
Anno di costruzione 2013 (tetto) und 2015 (facciata)





EDG Enzo De Gasperi. Costruzione del tetto Luogo S. Maria di Sala, VE

Più spazio su una stessa superficie, grazie a una struttura leggera e slanciata dall'estrema capacità portante.

Tra i benefici delle costruzioni in legno, non si possono non menzionare una realizzazione razionale e i brevi tempi di posa in opera.

Costi e scadenze possono essere così sempre tenuti sotto controllo.

Il legno è ottimale per sopraelevazioni e ampliamenti.

Il sistema costruttivo ideale. Leggero e robusto.



La superficie a magazzino della cooperativa frutticola è stata ottimizzata grazie alla leggera struttura in legno a telaio, senza compromettere la capacità portante del

capannone sottostante esistente. Il legno è una soluzione intelligente e duratura per progetti particolarmente ambiziosi come questo.



Sorelle del Signore. Sopraelevazione e ampliamento Luogo Saronno, VA Progettista Arch. Emiliano Marzarati Anno di costruzione 2017



Cooperativa frutticola Melix.

Sopraelevazione

Luogo Bressanone, BZ
Progettista Kerschbaumer Pichler & Partner Architekten
Anno di costruzione 2015



I tetti di LignoAlp coniugano estetica e funzionalità.

LignoAlp realizza coperture per nuove costruzioni e in sede di risanamento. Tetti in legno su misura, a uno spiovente, a due falde e piani, ma anche soluzioni complesse con elementi lignei a vista e non.



Birreria Forst.

Rinnovo del tetto del capannone produttivo

Luogo Lagundo presso Merano, BZ
Progettista Ing. Oswald Holzner
Anno di costruzione 2017



Il legno esercita un'influenza sempre più importante nell'architettura contemporanea, consentendo l'implementazione di forme creative e innovative. Con particolare riguardo al contesto ambientale, questa costruzione in legno è stata integrata nel pendio, dando vita a una simbiosi tra architettura e natura unica nel suo genere.

Una linea nella natura.

B&B Casa Riga.

Luogo Comano Terme, TN
Progettista Arch. Stefania Saracino, Arch. Franco Tagliabue
Anno di costruzione 2014

Riconoscimenti
The Plan Award 2016
KlimaHaus Award 2016
Premio Archilegno Alto Adige 2018



Integrazione armonica dei materiali.

Residenza Il Parco dei Gelsi.

Luogo Albano S. Alessandro, BG
Progettista Studio Archos
Anno di costruzione 2018

In questo complesso plurifamiliare sono riunite 9 unità abitative, distribuite in 4 palazzine e su svariati piani. L'estetica esterna esemplifica la flessibilità delle costruzioni in legno e la varietà degli allestimenti delle facciate: legno, intonaco e zinco danno vita a un armonico connubio di diversi materiali e superfici.



Centro sportivo giovanile Atalanta Calcio.
Luogo Zingonia, BG Anno 2018
Progettista De8 Studio



Complesso residenziale Residence St. Markus.
Luogo Auer, BZ Anno 2018 Progettista Arch. Michele Stramandinoli, Geom. Ivo Lorenzi



Complesso residenziale Residence Rivabella.
Luogo Bologna, BO Anno 2018
Progettista Arch. Stefano Muratori

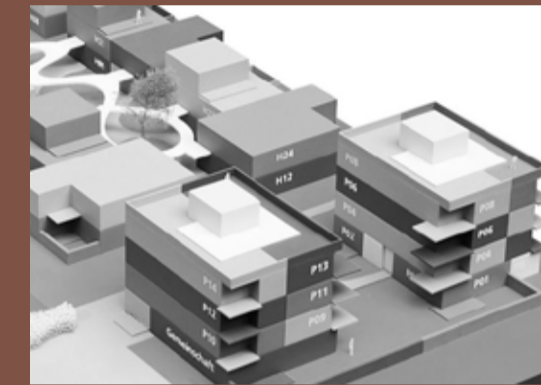

Complesso residenziale Gemeinsam größer II.
Luogo Monaco, Germania Anno 2018-2019
Progettista agmm Architekten + Stadtplaner



Social Housing.
Luogo Firenze, FI Anno 2017-2018
Progettista Architetti Associati Battisti Tucci



Edificio polifunzionale Spazio Educativo.
Luogo Castel Cerreto, BG Anno 2018
Progettista De8 Studio

**Costruiamo il futuro.
Costruiamo in legno.**

Le moderne costruzioni in legno non conoscono limiti: dalla classica villetta monofamiliare sino ai complessi residenziali, dagli edifici industriali più innovativi alle scuole, sino a confortevoli hotel, ogni realizzazione è al passo coi tempi, grazie a un know-how eccellente e a tecnologie all'avanguardia.

Stile e carattere.

LignoAlp realizza esclusivamente progetti su misura, sviluppando insieme a progettisti e clienti soluzioni costruttive adeguate per edifici individuali.



LIGNOALP®

Maggiori informazioni su LignoAlp
e sui nuovi progetti in legno su
www.lignoalp.com

Siamo vicini a voi, disponibili a
rispondere alle vostre domande.

T +39 0472 975790
info@lignoalp.com

Sede principale e produzione
LignoAlp Bressanone
DAMIANI-HOLZ&KO S.p.A.

Via Julius Durst 68
39042 Bressanone, BZ

Sede e produzione
LignoAlp Nova Ponente

Breitenkofl 17
39050 Nova Ponente, BZ

LignoAlp Bergamo

Via Giovanni Falcone 2-L
24048 Treviolo, BG

LignoAlp Reggio Emilia

Via Grimaldi 15
42123 Reggio Emilia, RE

LignoAlp Germania

Lindach 16
D-93309 Kelheim

LignoAlp Svizzera

Via Bossi 2
CH-6830 Chiasso